



今日何食べる？

日立の美味いを楽しもう！



グルメガイドマップ



味わってほしい！

日立の美味しいもの

太平洋に面する日立市では、新鮮な海の幸や地場産の食材を使ったグルメがたくさん！
日立お馴染みの人気店や、地元民に愛されるお店などを、
北、中央、南の3つのエリアごとに紹介。
日立市の味わいを楽しみ、日立のことをもっと知ってみませんか？

日立の名所へ行こう！

Let's go to Hitachi!



1 御岩神社

日立市入四間町752
☎ 0294-21-8445
[参拝]6:00~17:00 [登拝]6:00~15:00 [社務所]9:00~17:00
常陸国最古の霊山と言われている御岩山の麓に鎮座する御岩神社は、
厳かな雰囲気だよう人気のパワースポット。背の高い木々が空を
覆い隠すほど立ち並ぶその荘厳とした雰囲気は圧巻！御岩山全体で
は188柱の神々が祀られている。



自然の丘の地形を生かした総合公園で、太平洋と市街地が一望できる園内には、動物園、遊園地、レジャーランド、市民プール、入浴施設、吉田正音楽記念館といった様々な施設があり、一日中楽しむことができる。頂上の展望台からの夜景は「日本夜景遺産」に認定されており、また、初日の出のスポットとしても人気が高い公園。

2 日立市かみね公園

日立市宮田町5-2-22
☎【動物園】0294-22-5586 【遊園地】0294-23-1515
【レジャーランド】0294-22-4737
※営業時間、料金は公式サイトにてご確認ください



3 平和通りの桜並木

日立市平和町

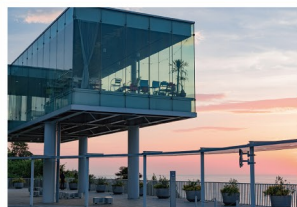

4 JR 日立駅

日立市幸町1-1-1

山と海の豊かな自然環境の中、
先人の手によって育まれた地酒。
生み出された酒蔵の心において、
現在も4つの酒蔵に心掛けています。
注がれている酒蔵の心掛けています。

地酒

ひたちの

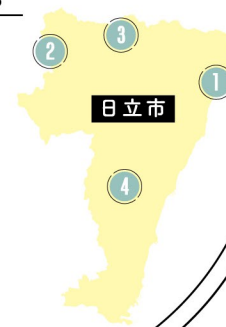

日立市川尻町1-17-7
☎ 0294-43-5334
🕒 9:00~17:00
📅 不定休

1 森島酒造



純米吟醸
富士大観青ラベル

茨城県で一番海の近くにある酒蔵で、海に流れる直前の硬水を汲み上げ仕込み水に使用。旨い酒造りに常に追求し、全国の鑑評会で数々の受賞歴があるほか、南部杜氏自醸清酒鑑評会においては首席を獲得。富士大観青ラベル純米吟醸は、地元の酒米「ひたち錦」を100%使用。おだやかな香りとふくらみのあるやさしい味が楽しめる。

旨み 淡麗 → 濃厚
香り おだやか → 華やか
酸味 弱い → 強い

2 椎名酒造店



純米吟醸
富久心

日立市の山間地に位置する酒蔵で、敷地内から湧き出る良質な水を使用して醸される酒。酒造りに携わる人々、長年のファンとのつながりを大事にしながら蔵を守り続けている。富久心は西ノ内和紙に筆書きのラベルが印象的。フルーティな香りにすっきりとした味わい。

旨み 淡麗 → 濃厚
香り おだやか → 華やか
酸味 弱い → 強い

日立市十王町高原411
☎ 0294-39-2041
🕒 9:00~17:00
📅 第1日曜日

4 嶋崎酒造



純米吟醸
玉の雫

江戸時代中期から続く伝統のある酒蔵。敷地内にある深さ135mの井戸は「どんな日照りでも耐えることなく水を出してくれる貴い井戸」として御貴井戸と命名され、酒蔵のシンボルとして代表銘柄の名前の由来にもなっている。そのひとつである玉の雫は、綺麗ですっきりとした口触りと芳香な風味が堪能できる。

旨み 淡麗 → 濃厚
香り おだやか → 華やか
酸味 弱い → 強い

日立市鮎川町4-2-8
☎ 0294-33-0025
🕒 9:00~17:00
📅 土日祝

純米吟醸
菊乃香



バランスよくミネラルを含む軟水の仕込み水と、国内産の酒米を厳選して使用。代表銘柄は常陸菊と菊乃香。その名の如く香りの良さを大切に、繊細で丁寧な酒造りにこだわる。皇室の献上酒にも選ばれた菊乃香は、芳香さですっきりとした味わいが特徴で、どんな料理にもオールマイティに合わせやすい。

旨み 淡麗 → 濃厚
香り おだやか → 華やか
酸味 弱い → 強い

3 菊乃香酒造

日立市十王町友部104
☎ 0294-39-4311
🕒 9:00~17:00
📅 土日祝

★このページで紹介したお酒は、日立駅情報交流プラザ「ぶらっとひたち」などで購入可能です。
★お酒は20歳になってから

日立北エリア



あかがねの道

HITACHI NORTH AREA
01

菓匠 たけだ 田尻店

日立市で2店舗を構える和洋菓子店。地元愛にあふれたお菓子には、郷土にちなんだネーミングとパッケージデザインが施され、手にする人への想いが感じられる。「あかがねの道」は、日立鉱山で銅が運ばれていた歴史をモチーフとして誕生した商品。



日立市田尻5-14-3
☎ 0294-43-3524
🕒 9:00~19:00
🌞月曜日

【菓匠たけだ 鮎川店】
日立市鮎川町2-7-8
☎ 0294-36-1608
🕒 9:00~19:00
🌞月曜日

大粒の飯沼栗が入った
贅沢な味わい



万葉堂 常陸

HITACHI NORTH AREA
02

菓匠風月

栗の生産量日本一を誇る茨城県。万葉堂は和栗の最高級品として名高い茨城県産の飯沼栗を贅沢に使用。国内でも10軒程の農家でのみ収穫される希少な飯沼栗の生産者と和菓子職人の伝統技術によって生み出される逸品。



日立市十王町山部
1773-1
☎ 0294-39-3015
🕒 8:00~18:30(3月~12月), 8:00~18:00(1・2月)
🌞火曜日

HITACHI NORTH AREA
03

常陸菓子処 大高かおる堂

ケーキからみそまんじゅうまで幅広い和洋菓子が揃うお店。材料には国内産・茨城県産の食材を使い、地元で長きにわたって愛されてきたお菓子の数々が並ぶ。注目商品は日立市地域ブランド認定品となっている「鶴まいでしょ」。



日立市川尻5-16-10
☎ 0294-43-5745
🕒 9:30~19:00
※月曜は18:00まで
🌞水曜日



鶴まいでしょ

ソフトな食感と
やさしい甘さのミルク館

濃厚な
チーズケーキ



濃厚な味わい
あっさりとした後味!

HITACHI NORTH AREA
04

菓子工房 理香

お店で1つ1つ丁寧に作られるチーズケーキが評判。「自分が食べたいチーズケーキを」と、店主が奮起して生み出し、今ではピーターを中心に人気No.1商品となっている。そのほか、季節限定のお菓子が登場することも。



日立市田尻7-17-16
☎ 0294-43-3029
🕒 11:00~18:00
※売り切れ次第終了
🌞日・月曜日※祝日の場合営業



お茶の香りと優しい甘さが
口の中に広がりますよ



南静ケーキ
「茶♪茶♪茶♪」

HITACHI NORTH AREA
05

日立和洋菓子 いちかわ

和洋共にオリジナリティに富んだスイーツの数々。日立の地名から名付けられた「南静ケーキ」は、スティック型で食べやすさを重視。茨城県産のお茶を使用した「茶♪茶♪茶♪」は、第4回いばらきスイーツ総選挙でグランプリを獲得。日立市地域ブランド認定品。



日立市日高町3-12-1
☎ 0294-42-2038
🕒 9:00~19:00
🌞水曜日※祝日の場合は営業

かおり野、べしほっぺ、
いばらキヤスの
イチゴ狩りができちゃいます!



いちご狩り

HITACHI NORTH AREA
06

ふじ農園

高設栽培で収穫しやすいイチゴ狩り。甘みの強い「かおり野」はここでぜひ味わっておきたい品種。直売では白イチゴも並び、天日干しにこだわった干し芋やはちみつ、夏にはシャインマスカットの販売も。



日立市十王町伊師
3668-1
☎ 080-2109-1515
🕒 販売9:30~16:00
(休憩12:00~13:00)
イチゴ狩りプラン
【1月~5月】10:00~15:30※要予約
🌞イチゴ狩りは火曜日、シーズンによって不定休あり

HITACHI CENTRAL AREA 日立中央エリア



プラフは久慈浜のシラスを使用
一口発酵スムージー
サラダ付き



デザートセット
プラス料金をデザートセットもつけれます!



01 うのしまヴィラ Cafe&Dining 海音

太平洋を一望しながらランチやカフェができる特別な空間Cafe & Dining海音。できるだけ地元の食材にこだわり、日本古来の発酵調味料「醤」を活かした、身体にやさしい料理を提供。



日上市東滑川町5-10-1
☎ 0294-42-4404
🕒 [ランチ] 11:30~15:00 (13:30LO)
[カフェ] 13:30~15:00 (14:30LO)
[ディナー] 18:30~ (要予約)
📌 火曜日、水曜日

みやこおひがりのおにぎり、
太めなせんべい、
かり揚げの弁当



02 やまがた屋

手作りのおにぎりやおかずを中心に販売。近隣で働く町工場の方などが、お昼時に列をなすほどの人気店。ふんわりもちりとした、もち米を使った懐かしくて飽きのこないおにぎりが人気。



日上市神峰町4-11-3
☎ 0294-21-0028
🕒 8:30~17:30
📌 毎週木曜日(月2回水曜・木曜連休)

03 和酒珈琲 (ドリップパック)

森島酒造の日本酒をつけこんで乾燥、焙煎した珈琲



日上市入四間町1215-3 御岩神社内
☎ 090-3040-8267
🕒 10:00~17:00
📌 不定休※Instagramで確認ください

04 Cafe Sfiato

御岩神社の境内でキッチンカーを出すコーヒースタンド、カフェスフィアト。日本酒やワインのフレーバーコーヒーを提供しており、香り豊かな一風変わったコーヒーが楽しめる人気。



06 ただいま コーヒー

皆様の「ただいま」に繋がりを コーヒーを提供。



日本で5%しか流通していない希少な豆だけを取り扱い、焙煎後1週間以内で販売するこだわりのお店。自宅用に加えギフトや手土産の購入、試飲もできる。



日上市若葉町1-13-5
☎ 0294-85-7715
🕒 10:00~19:00
📌 水曜日、日曜日
系列店: COFFEE STAND GENKAN

04 みそら亭

日立駅から徒歩圏内、レモンと塩でいただく塩天丼がおいしいお店。会瀬漁港で水揚げされた鰻を使った鰻天丼は、中はふわふわ外はザクザクの何度でも食べたい逸品。片手で食べられるテイクアウトメニューも豊富で嬉しい。

白だし生姜や出汁茶で味を変えて楽しめる



日上市若葉町1-18-3
☎ 090-2948-4512
🕒 11:00~15:00
17:00~20:00 (19:30LO)
📌 土曜日、他
※その他店休日はInstagramでご確認ください。

05 和菓子も洋菓子も扱う菓子店 いがわ

和菓子和洋菓子を製造販売する日立の老舗店。熟練した和菓子職人とパティシエたちによる、オリジナル和洋菓子の両方を楽しめる。モンブランの他にも、誕生日のイラストケーキなどが人気。

イタリア産の栗の香りが引き立つ



日上市鹿島町1-6-13
☎ 0294-21-2748
🕒 9:00~19:30
📌 木曜日



モンブラン

07 肉のレストラン くらた

常陸牛A5ランクのトッピングをを使用したステーキ

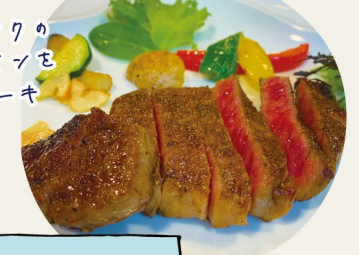

「常陸牛」サーロインステーキ 200g

総業50年の焼肉、ステーキ専門店。生産者が丹精込めて育てた、最上級の黒毛和牛常陸牛は誰もが嬉しい正統派の美味しさ。アットホーム感もあり、日常から記念日まで幅広く利用可能。



日上市弁天町1-2-6
☎ 0294-21-1387
🕒 17:00~21:00
📌 月曜日、火曜日

日立中央エリア

ハニーキャラメル
パンケーキ

食後のデザートに
おすすめ

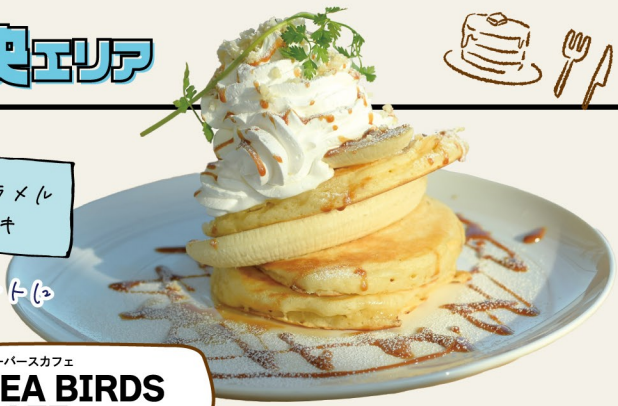

HITACHI CENTRAL AREA
08 シーバースカフェ
SEA BIRDS CAFE

日立の海を眺めながら、カフェタイムやランチを楽しむJR日立駅舎内にあるお店。「日常を忘れる」をコンセプトに多国籍料理やスイーツを提供。景色は朝や夕焼けの時間帯が特におすすめ。



日立市旭町1-3-20
JR日立駅 自由通路海側
☎0294-26-0187
🕒7:00~22:00(21:00LO)
[ランチ]11:30~14:00
📅年中無休



カヌレ

外はカリカリ
中はもっちり食感



HITACHI CENTRAL AREA
10 ベルギーカン
白耳蟻館

レトロで上品な内装のステーキ屋として親しまれる白耳蟻館は、ランチやディナーで洋食を楽しむ創業40年のお店。常陸牛のひき肉を使用した柔らかくてジューシーなハンバーグは店一番の人気メニュー。



日立市千石町2-7-7
☎0294-33-2961
🕒ランチ 11:30~14:00(LO)
ディナー 17:00~20:00(LO)
📅日曜日

ランチタイムは
スープ、サラダ、
ライス付きよ

ハンバーグ



ブルーキュランソーを使用
海との相性抜群

海色クレープ
(ブルー)



HITACHI CENTRAL AREA
09 日立の小さなお菓子屋さん
アトリエマドレーヌ
Atelier Madeleine

フランス留学を経験されたオーナーが作る、さまざまなフランス伝統のお菓子を販売。こだわりの厳選素材を使用した丁寧なお菓子が並ぶ店内はまるで夢の国。フランス人も納得する美味しさの焼菓子を是非どうぞ。



日立市国分町3-2-28
☎0294-37-0767
🕒11:00~17:00
📅木曜日、日曜日、
第4火・水曜日
※カヌレをお買い求めの方は
お電話にてご予約ください

日立南エリア



私たちの和菓子プリン
(みそプリン)

甘味・塩味、なにより
味噌の「旨味」を
引き出した最高の味!



HITACHI SOUTH AREA
02 蔵工房 うち山

約100種類の「味噌」・「糀」の発酵を活かした商品が揃う。老舗の味を守りつつ、常に新商品の開発にも力を入れていて、最も得意なのは新しいお菓子を生み出すこと。



日立市水木町1-12-16
☎0294-52-3204
🕒10:00~17:00
📅水曜・木曜



HITACHI SOUTH AREA
03 キャミオコーヒーカンパニー
CAMEO COFFEE COMPANY

焙煎から抽出まで管理を徹底したスペシャルティコーヒーを約6種類提供。豆の販売やカフェメニューも充実したコーヒースタンドで、テイクアウトもOK。お店の雰囲気も◎。

日立市大みか町2-24-5
☎0294-51-1367
🕒10:00~17:00※プリン・ホットドックは売り切れ次第終了 📅月曜日



茨城パンダ
納豆



表情豊かなパッケージが
子どもから大人まで大人気!
無農薬の菘で直接発酵させた納豆は絶品!!

HITACHI SOUTH AREA
01 有限会社 菊水食品

国産100%の大豆を使用し十分に発酵させた納豆は、嫌な臭さがなくフルーティーな香り。すべての工程で「時間・温度・湿度」を微調整する職人技が、数々の全国大会の受賞につながっている。



日立市東大沼町
4-29-11
☎0294-52-5443
🕒9:00~17:00※売り
切れ次第終了
📅日曜日※イベント等
で不定休あり



コーンゼリー
ラテ

インドネシア産の
コーンゼリーと底に眠る
バナラアイスが絶妙!



大みか饅頭



北海道十勝産の厳選された小豆を丹念に
せらした特製のこし餡を大和芋と米粉の皮で
包み蒸し上げた一品。



ローゼンブルク

HITACHI SOUTH AREA
05

小麦は茨城産・北海道産・ドイツ産など10種類ほどブレンド。水は地元の御岩神社の湧き水、バターは北海道産を使用し豊富な種類のパン、ケーキ、焼き菓子、ハムやソーセージまで揃う。



日立市石名坂町1-8-26
☎0294-33-6545
🕒10:00～※無くなり次第終了
🌞火曜・水曜



3種のチーズ
(コテージ、ブルー、クリーム)と
酒粕を使用した贅沢なパフ。
チーズの深い味わいとパフの
香ばしさが絶妙。

チーズバゲット

HITACHI SOUTH AREA
04

運平堂本店



明治元年の創業。時代の変化に合わせて新しい商品を生み出してきた名店。使用する十勝産の小豆は、特別に選別してもらったもの。材料選びから製法まで他には無い強いこだわりがある。



日立市大みか町1-6-7
☎0294-52-3257
🕒9:00～18:00
🌞元旦のみ

しらすパーク
こまつ

HITACHI SOUTH AREA
07

創業84年「おいさで食卓に笑顔を」届ける商品として地元久慈浜でとれた【しらす】やオリジナル商品の【いかかば】、さんまみりん干し等の厳選素材の干物を販売。



日立市留町1039-1
☎0294-53-6669
🕒9:00～17:00
🌞水曜

いかかば



蒲焼き風の甘味タレに
漬け込み焼き上げ、
濃厚な味と食感が止まらない！



渡助商店

HITACHI SOUTH AREA
08

地元で水揚げされた数種類の魚は、天日干しにこだわり、旨味を最大限に引き出したものばかり。【しらす】はもちろん、【いわしの桜干し】は絶品。



日立市久慈町2-16-11
☎0294-52-3527
🕒9:00～17:00
※水揚げにより商品は変わります
🌞不定休※お電話ください

天日干しシラス



塩味、甘味が強く、作り手の
こだわりと熟練の技が光る！

HITACHI SOUTH AREA
06

ひたち南ドライブイン

一平鮎「大トロ」

厳選された素材を握りし！
並バネタは美味ぐくし！！



日立市の観光・グルメ・お土産の拠点として、鮮魚や青果の販売、新鮮な食材を使った食事が楽しめる。観光のお客様はもちろん地元の方にも広く愛される場所。



日立市大和田町2173
☎0294-28-1010(代表番号)
🕒平日 8:00～17:00
土日祝日 8:00～19:00
🌞月曜日(祝日の場合は翌火曜日休み)
年末年始・GW・お盆期間中は変更あり

せんま
ソフトカリル干し

秘伝のタレに
漬け込み干物は絶品！
県知事賞も受賞！！



HITACHI SOUTH AREA
09

仙台屋
田所半五郎商店

長年に渡り漬け足された「秘伝のタレ」で漬け込んだ【さんまソフトみりん干し】をはじめ、地元産のしらす干しなど、こだわりぬいた干物が味わえる。



日立市久慈町4-5-20
☎0294-52-2577
🕒8:00～16:00※水揚げにより商品は変わります
🌞不定休※お電話ください

ぷらっとひたち

観光案内・お土産

INFO

茨城県日立市幸町1丁目1-2

☎ 0294-33-8103

🕒 9:00~19:00

🌳 年中無休



地元産のしらす干しや干物等が豊富に揃っています。

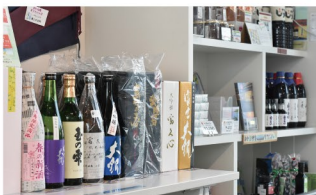

地酒コーナーが充実しています。お土産に人気です。



日立駅に隣接し、市内の地酒、水産物、菓子など約230種もの特産品を取り揃えています。観光案内所もありますので、観光にいらした際はぜひお立ち寄り下さい。

また、茨城交通(株)のバス案内所も併設されています。

日立市観光物産協会 について

日立市の観光のことなら何でもおまかせください！日立市の旬な観光情報はもちろん、市の特産品の紹介など、日立市の魅力を多くの方にPRする業務を行っています。その他、日立さくらまつりや海水浴場、ひたち河原子花火大会の運営なども行っています。日立市の観光について、お気軽にお問い合わせください♪

問合せ先

〒317-0073
茨城県日立市幸町1-21-1
日立シビックセンター4F
TEL.0294-24-7978
MAIL.kyoukai@kankou-hitachi.jp



▲Instagram



▲ホームページ